

**HOTĂRÂREA NR. 1
din 8 ianuarie 2024**

privind modificarea organigramei și a statutului de funcții pentru aparatul de specialitate al
Primarului orașului Luduș

Consiliul Local Luduș, întrunit în ședință extraordinară de lucru în data de 8 ianuarie 2024,
Având în vedere Referatul de aprobare nr. 15145/04.01.2024 al primarului orașului Luduș privind
modificarea organigramei și a statutului de funcții al aparatului de specialitate al primarului orașului Luduș,
precum și raportul de specialitate nr. 15146/04.01.2024 al Compartimentului Resurse Umane prin care se
propune reorganizarea activității aparatului de specialitate al primarului Orașului Luduș,

Ținând cont de adresa nr. 14223/IX/01.11.2023 emisă de Instituția Prefectului – Județul Mureș,
precum și de avizul nr. 3499160/05.12.2023 al Direcției Generale Pentru Evidența Persoanelor din cadrul
Ministerului Afacerilor Interne,

Văzând avizele comisiilor de specialitate ale Consiliului Local, "B.F.C. și F.E." și "Juridică",

În conformitate cu prevederile art. XVII alin.(8), art. XVIII - art. XXII din Legea nr. 296/2023
privind unele măsuri fiscal-bugetare pentru asigurarea sustenabilității financiare a României pe termen
lung, actualizată,

În temeiul art.129 alin.(2) lit.a), art.139 alin.(1), art.196 alin.(1) lit.a) și art.518 din O.U.G. nr.
57/2019 privind Codul administrativ, actualizat,

HOTĂRĂȘTE :

Art.1. Se aprobă modificarea organigramei și a statutului de funcții pentru aparatul de specialitate al
primarului orașului Luduș, conform anexelor nr.1 și nr.2 care fac parte integrantă din prezenta.

Art.2. Se desemnează secretarul general al orașului Luduș să coordoneze activitatea SPCLEP.

Art.3. Prevederile prezentei Hotărâri respectă numărul maxim de posturi pentru aparatul de
specialitate al primarului orașului Luduș comunicat de către Instituția Prefectului-Județul Mureș prin
adresa nr. 14223/IX/01.11.2023, respectiv 117 posturi.

Art.4. Cu data prezentei se abrogă Hotărârea Consiliului Local Luduș nr. 109/22.08.2023.

Art.5. Cu ducerea la îndeplinire a prezentei se încredințează primarul orașului Luduș, prin
Compartimentul Resurse Umane.

Un exemplar din prezenta hotărâre se comunică:

- Instituției Prefectului Județul Mureș
- Primarului orașului Luduș
- Agenției Naționale a Funcționarilor Publici
- Direcției Generale De Evidență a Persoanelor Mureș
- Șefilor de direcții/servicii
- Compartimentului Resurse Umane
- Spre afișare

PREȘEDINTE DE ȘEDINȚĂ,
Cons. loc. Herepean Cornel



CONTRASEMNEAZĂ,
Secretar general al orașului,
Jr. Giurgea Eugenia

Hotărârea nr. 1 din 8 ianuarie 2024 a fost adoptată cu 12 voturi.

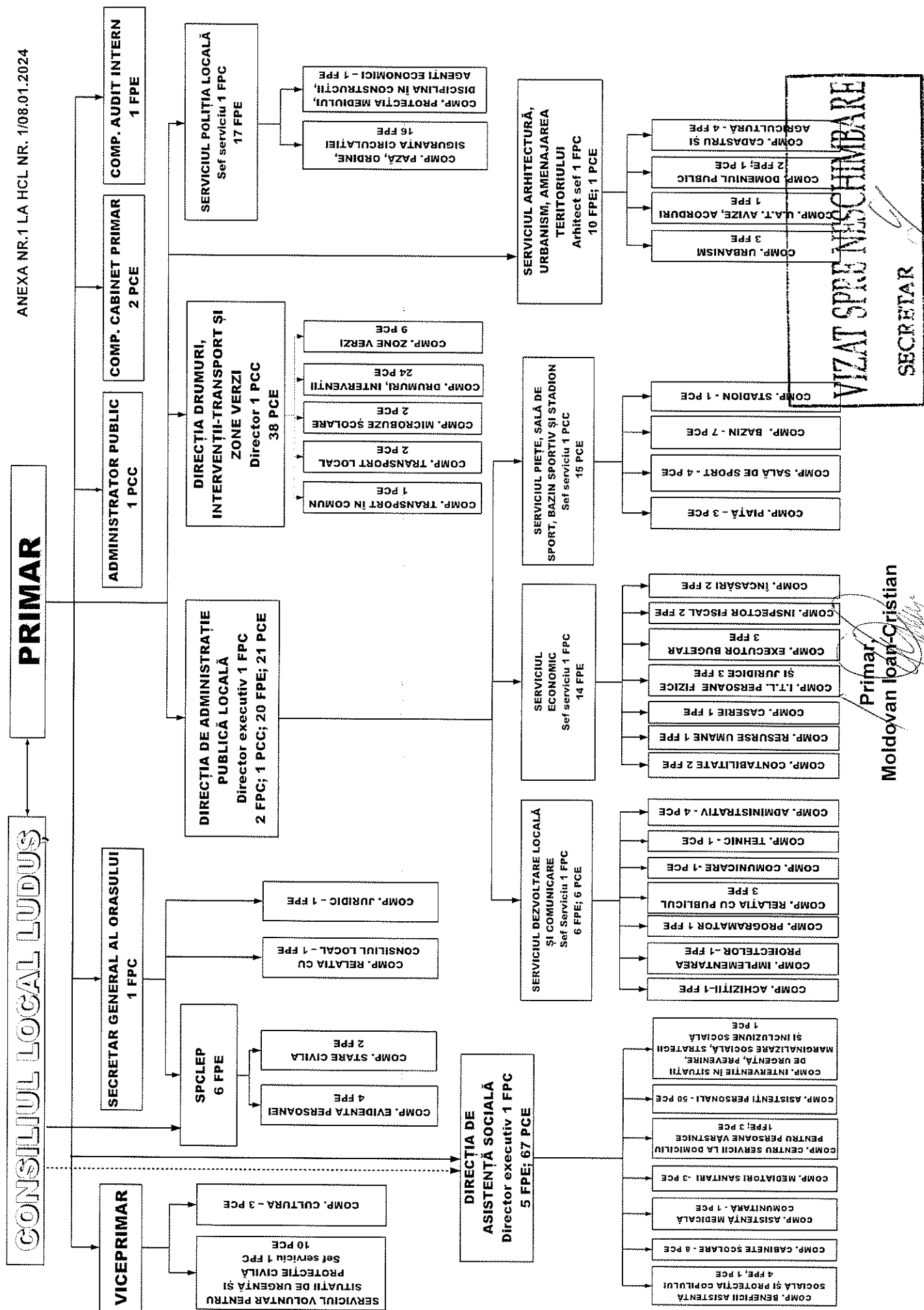

Primar
Moldovan Ioan-Cristian



ORAȘUL LUDUȘ

B-dul 1 Decembrie 1918, Nr. 26; Județul Mureș
 Tel: 0265-411548, 0265-411716; 0265-412002; Fax: 0265-413402;
 e-mail: ludus@ms.judetmures.ro; web: www.ludus.ro
 C.U.I. 5669317



STAT DE FUNCȚII APARAT DE SPECIALITATE AL PRIMARULUI

| Nr. Crt. | STRUCTURA NUMELE ȘI PRENUMELE/ Vacant, temporar vacant, după caz | FUNCTIA DE DEMNITATE PUBLICA | FUNCTIA PUBLICA | | | | Clasa | Gradul profesional | Nivelul studiilor | Funcția contractuală | | Treapta profesională/ grad | Nivelul studiilor |
|----------|---|------------------------------|-------------------------|-------------------|-------------|-------------|----------|--------------------|----------------------|----------------------|-------------|----------------------------|-------------------|
| | | | Inalt funcționar public | De conducere | De execuție | De execuție | | | | De conducere | De execuție | | |
| 0 | I | 3 | 4 | 5 | 6 | 7 | 8 | 9 | 10 | 11 | 12 | 13 | |
| | DEMNITARI | Primar | | | | | | | | | | | |
| 1 | MOLDOVAN IOAN-CRISTIAN | Viceprimar | | | | | | | | | | | |
| 2 | KIS ISTVAN | | | | | | | | | | | | |
| | COMPARTIMENT CABINET PRIMAR | | | | | | | | | | | | |
| 3 | BOTEZAN LIVIU | | | | | | | | | Consilier | IA | S | |
| 4 | CAPUSAN SEBASTIAN-RAZVAN | | | | | | | | | Consilier | IA | S | |
| | COMPARTIMENT AUDIT INTERN | | | | | | | | | | | | |
| 5 | RUSU ELENA-DANIELA | | | | | Auditor | Superior | S | | | | | |
| | ADMINISTRATOR PUBLIC | | | | | | | | Administrator public | | | S | |
| 6 | DUDILA MARIUS | | | | | | | | | | | | |
| | DIRECȚIA DE ADMINISTRATIE PUBLICA LOCALA | | | | | | | | | | | | |
| 7 | TOTU DANIEL SEPTIMIU IULIAN | | | Director executiv | | | I | S | | | | | |
| | SERVICIUL ECONOMIC | | | | | | | | | | | | |
| 8 | SUCIU MARIA | | | Șef serviciu | | | I | S | | | | | |
| | COMPARTIMENT RESURSE UMANE | | | | | | | | | | | | |
| 9 | KISS DELIA-MARIA | | | | Consilier | | I | Superior | | | | | |
| | COMPARTIMENT CONTABILITATE | | | | | | | | | | | | |
| 10 | BANEA MIHAELA-COSMINA | | | | Consilier | | I | Superior | | | | | |
| 11 | BOLOGA GENOVEVA | | | | Inspector | | I | Superior | | | | | |
| | COMPARTIMENT CASERIE | | | | | | | | | | | | |
| 12 | CHERESDI GEORGETA-LILIANA | | | | Referent | | III | Superior | | | | | |
| | COMPARTIMENT I.T.L. PERSOANE FIZICE SI JURIDICE | | | | | | | | | | | | |
| 13 | GHEMES ANA-MARIA | | | | Inspector | | I | Superior | | | | | |
| 14 | GRAMA NICOLETA-MARIA | | | | Inspector | | I | Superior | | | | | |
| 15 | OROSAN ANA-VIOLETA | | | | Inspector | | I | Superior | | | | | |
| | COMPARTIMENT EXECUTOR BUGETAR | | | | | | | | | | | | |
| 16 | DUDILA SORINA | | | | Inspector | | I | Superior | | | | | |
| 17 | TECULESCU FLORINA | | | | Inspector | | I | Superior | | | | | |
| 18 | VINT ADRIANA-ELENA | | | | Inspector | | I | Superior | | | | | |

VIZAT ȘI SELENCIONAT

SECRETAR

| | | | | | | | | | | |
|---|-------------------------|--|--|--|--|--------------|-----------------------------|--|---------------------------|------|
| COMPARTIMENT INSPECTOR FISCAL | | | | | | | | | | |
| 19 | BORDAN DENNIS | | | | | | | | | |
| 20 | MIKLOS ADELA-FEREZIA | | | | | | | | | |
| COMPARTIMENT INCASARI | | | | | | | | | | |
| 21 | COMAN IOLANDA-ELISABETA | | | | | | | | | |
| 22 | SALAGEAN MIHAELA | | | | | | | | | |
| SERVICIUL DEZVOLTARE LOCALA SI COMUNICARE | | | | | | | | | | |
| 23 | NASAUDEAN IONELA-ANCA | | | | | Şef serviciu | | | | |
| COMPARTIMENT ACHIZITII | | | | | | | | | | |
| 24 | CAUACI GHEORGHE-RADU | | | | | | Consilier achizitii publice | | | |
| COMPARTIMENT IMPLEMENTAREA PROIECTELOR | | | | | | | | | | |
| 25 | GRAMA FLORINA EMILIA | | | | | | Consilier achizitii publice | | | |
| COMPARTIMENT TEHNIC | | | | | | | | | | |
| 26 | STOICA MIRELA-ADINA | | | | | | | | Inspector de specialitate | IA S |
| COMPARTIMENT PROGRAMATOR | | | | | | | | | | |
| 27 | BERBEAR ION-VIOREL | | | | | | Inspector | | | |
| COMPARTIMENT RELATIA CU PUBLICUL | | | | | | | | | | |
| 28 | VACANT | | | | | | Inspector | | | |
| 29 | ORMENISAN TEODORA-ELENA | | | | | | Consilier | | | |
| 30 | PUSCAS LILIANA | | | | | | Referent | | | |
| COMPARTIMENT COMUNICARE | | | | | | | | | | |
| 31 | GRAMA VASILE-DORIN | | | | | | | | Inspector de specialitate | IA S |
| COMPARTIMENT ADMINISTRATIV | | | | | | | | | | |
| 32 | HURUBEAN MARIA | | | | | | | | | |
| 33 | PIPER KATALIN | | | | | | | | | |
| 34 | EPERJESI JOI-ANKA TUNDE | | | | | | | | | |
| 35 | TURC SANDU | | | | | | | | | |
| SERVICIUL PIETE, SALA DE SPORT, BAZIN SPORTIV SI STADION | | | | | | | | | | |
| 36 | LUCA CORNEL | | | | | | | | | |
| COMPARTIMENT PIATA | | | | | | | | | | |
| 37 | KOVACS IRINA | | | | | | | | | |
| 38 | LUCA VASILE | | | | | | | | | |
| 39 | MARGINEAN MARIA | | | | | | | | | |
| COMPARTIMENT SALA DE SPORT | | | | | | | | | | |
| 40 | BANEA CAMELIA | | | | | | | | | |
| 41 | MACINICA SORIN | | | | | | | | | |
| 42 | MESAROS CORINA | | | | | | | | | |
| 43 | OROSAN LUCRETIA | | | | | | | | | |
| COMPARTIMENT BAZIN | | | | | | | | | | |
| 44 | RADU MIRCEA | | | | | | | | | |
| 45 | HOZA DANIELA | | | | | | | | | |
| 46 | STAN MARIANA | | | | | | | | | |

VIZAT SI PE NECSCHIMBARE

SECRETAR

| | | | | | | | | | | | | | |
|-----|-----------------------------|--|--|--|--|--|------------------------------|--|---|-------------------|----------|---|-----|
| 124 | GIURGEA EUGENIA | SECRETAR GENERAL AL ORAȘULUI | | | | | Secretar general al orașului | | I | | S | | |
| 125 | TAC MARIA | COMPARTIMENT RELATIA CU CONSILIUL LOCAL | | | | | | | I | Inspector | Superior | S | |
| 126 | PRECUP MIHAI-PAUL | COMPARTIMENT JURIDIC | | | | | | | I | Consilier juridic | Superior | S | |
| | | SPCL-EP | | | | | | | | | | | |
| | | COMPARTIMENT EVIDENTA PERSOANEI | | | | | | | | | | | |
| 127 | AVRAM GIANINA-DALIDA | | | | | | | | I | Inspector | Superior | S | |
| 128 | STOICA SEBASTIAN-CRISTIN | | | | | | | | I | Inspector | Superior | S | |
| 129 | VOSLOBAN COSMINA-CLAUDIA | | | | | | | | I | Inspector | Superior | S | |
| 132 | VACANT | | | | | | | | I | Inspector | Superior | S | |
| | | COMPARTIMENT STARE CIVILA | | | | | | | | | | | |
| 130 | CANDEA ADELA | | | | | | | | I | Inspector | Superior | S | |
| 131 | OLARU MARIANA-CRISTINA | | | | | | | | I | Inspector | Superior | S | |
| | | SERVICIUL VOLUNTAR PENTRU SITUATI DE URGENTA SI PROTECTIE CIVILA | | | | | | | | | | | |
| 133 | TRIPON CRISTIAN | | | | | | Șef serviciu | | I | | | S | |
| 134 | BRUDAN DORIN | | | | | | | | | | | | M;G |
| 135 | DUCA IORDAN-DOREL | | | | | | | | | | | | M;G |
| 136 | HOZA LIVIU | | | | | | | | | | | | M;G |
| 137 | MUNTEAN VASILE-COSMIN | | | | | | | | | | | | M;G |
| 138 | VACANT | | | | | | | | | | | | M;G |
| 139 | DAVID IOAN-IOSEF | | | | | | | | | | | | M;G |
| 140 | LUCA VASILE-VALENTIN | | | | | | | | | | | | M;G |
| 141 | RUSU NICOLAE-TIBERIU | | | | | | | | | | | | M;G |
| 142 | TAC VASILE | | | | | | | | | | | | M;G |
| 143 | LITEAN ANDREI-CALIN | | | | | | | | | | | | M;G |
| | | DIRECTIA DE ASISTENȚĂ SOCIALĂ | | | | | | | | | | | |
| 144 | VERES CLAUDIA-NASTASIA | | | | | | Director executiv | | I | | | S | |
| | | COMPARTIMENT BENEFICIU ASISTENȚĂ SOCIALĂ ȘI PROTECTIA COPILULUI | | | | | | | | | | | |
| 145 | HADARIG-GLATZ MARGRIT-KLARA | | | | | | | | I | Inspector | Superior | S | |
| 146 | MOCĂ EUFIM-DANIEL | | | | | | | | I | Inspector | Superior | S | |
| 147 | ULEA SIMINA | | | | | | | | I | Inspector | Superior | S | |
| 148 | VACANT | | | | | | | | I | Inspector | Superior | S | |
| 149 | VACANT | | | | | | | | | | | | |
| | | COMPARTIMENT CABINETE ȘCOLARE | | | | | | | | | | | |
| 150 | HEINRICH LILIANA | | | | | | | | | | | | |
| 151 | COCIOARVA CALEIN-VIOREL | | | | | | | | | | | | |
| 152 | CRACIUN DARIA | | | | | | | | | | | | |
| 153 | NEMTANU MARIA-NICOLETA | | | | | | | | | | | | |
| 154 | PAL OCTAVIANA-NINA | | | | | | | | | | | | |
| 155 | CISMAS IUSTINA-ANGELICA | | | | | | | | | | | | |
| 156 | TRIF ANDREEA-ANAMARIA | | | | | | | | | | | | |
| 157 | VACANT | | | | | | | | | | | | |

VIZAT ȘI SEALNȘCHIMBARE
VIZAT ȘI SEALNȘCHIMBARE

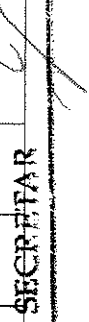
SECRETAR

| | | | | | | | | | | | | | |
|-----|---|--|--|--|-----------|---|----------|---|--|--|-------------------------|------------|------|
| 158 | COMPARTIMENT ASISTENȚA MEDICALĂ COMUNITARĂ VACANT | | | | | | | | | | Asistent medical | | M/PL |
| 159 | COMPARTIMENT MEDIATORI SANITARI VACANT | | | | | | | | | | Mediator sanitar | | M |
| 160 | VACANT | | | | | | | | | | Mediator sanitar | | M |
| 161 | VACANT | | | | | | | | | | Mediator sanitar | | M |
| 162 | COMPARTIMENT INTERVENTIE ÎN SITUAȚII DE URGENȚĂ, PREVENIRE, MARGINALIZARE SOCIALĂ, STRATEGII ȘI INCLUZIUNE SOCIALĂ SICOBEAN OANA-MARIA | | | | | | | | | | Asistent social | Specialist | S |
| 163 | COMPARTIMENT CENTRU SERVICII LA DOMICILIU PENTRU PERSONE VÂRSTNICE IACOB VERONICA | | | | Inspector | I | Superior | S | | | | | |
| 164 | HĂRĂSTASAN ALINA-MARGARETA | | | | | | | | | | Îngrijitor la domiciliu | | M/G |
| 165 | TOCACIU HORATIU-ADRIAN | | | | | | | | | | Șofer | I | M/G |
| 166 | VACANT | | | | | | | | | | Asistent medical | Debutant | M/PL |
| 167 | COMPARTIMENT ASISTENȚI PERSONALI AMBRUS GEORGETA | | | | | | | | | | Asistent personal | | M/G |
| 168 | ANDRESAN ILIE | | | | | | | | | | Asistent personal | | M/G |
| 169 | ARDELEAN EMILIA TEREZA | | | | | | | | | | Asistent personal | | M/G |
| 170 | BAGHIU MONICA | | | | | | | | | | Asistent personal | | M/G |
| 171 | BAKO CORINA | | | | | | | | | | Asistent personal | | M/G |
| 172 | BALLI MARIA-MAGDOLNA | | | | | | | | | | Asistent personal | | M/G |
| 173 | BANEA MARIA | | | | | | | | | | Asistent personal | | M/G |
| 174 | BANEA OLIMPIA | | | | | | | | | | Asistent personal | | M/G |
| 175 | BOSA TEODORA | | | | | | | | | | Asistent personal | | M/G |
| 176 | BUTAS LIANA VALENTINA | | | | | | | | | | Asistent personal | | M/G |
| 177 | CARPACI EMILIA-MIHAIELA | | | | | | | | | | Asistent personal | | M/G |
| 178 | CHIPER GEORGETA LAURA | | | | | | | | | | Asistent personal | | M/G |
| 179 | COSTIN MONICA IOANA | | | | | | | | | | Asistent personal | | M/G |
| 180 | COVACI SUSANA | | | | | | | | | | Asistent personal | | M/G |
| 181 | CRACIUN FELICIA | | | | | | | | | | Asistent personal | | M/G |
| 182 | DORDEA MELINDA-MĂTILD | | | | | | | | | | Asistent personal | | M/G |
| 183 | FEKETE ANNAMARIA | | | | | | | | | | Asistent personal | | M/G |
| 184 | FEKETE KOVACS MARTA | | | | | | | | | | Asistent personal | | M/G |
| 185 | GIURGEA ANA MARIA | | | | | | | | | | Asistent personal | | M/G |
| 186 | GORCEA EUGENIA | | | | | | | | | | Asistent personal | | M/G |
| 187 | INDIG RODICA | | | | | | | | | | Asistent personal | | M/G |
| 188 | ISZLAI ATTILA-CSABA | | | | | | | | | | Asistent personal | | M/G |
| 189 | KAPAS MIRELA | | | | | | | | | | Asistent personal | | M/G |
| 190 | KAPAS SIMONA | | | | | | | | | | Asistent personal | | M/G |
| 191 | KELEMEN ERIKA HAYNALKA | | | | | | | | | | Asistent personal | | M/G |
| 192 | KIS FUNDE-KINGA | | | | | | | | | | Asistent personal | | M/G |
| 193 | KISS EMESE-JUDITH | | | | | | | | | | Asistent personal | | M/G |
| 194 | MAIER SORINA-OLGA | | | | | | | | | | Asistent personal | | M/G |
| 195 | MICHI ELENA MARGARETA | | | | | | | | | | Asistent personal | | M/G |
| 196 | MOCA DANIELA-ILEANA | | | | | | | | | | Asistent personal | | M/G |
| 197 | MORAR TRAIAN | | | | | | | | | | Asistent personal | | M/G |
| 198 | MURESAN MARIA | | | | | | | | | | Asistent personal | | M/G |
| 199 | MURESAN ROZALIA | | | | | | | | | | Asistent personal | | M/G |
| 200 | NASALEAN RADU-VIRGIL | | | | | | | | | | Asistent personal | | M/G |

VIZAT ȘI PE NEȘCHIMBARE

SECRETAR

| | | | | | | | | | | | | |
|-----|------------------------|--|--|--|--|--|--|--|--|--|-------------------|-----|
| 201 | NECHITA MARIA | | | | | | | | | | Asistent personal | M,G |
| 202 | NICHITA CAMELIA-EMILIA | | | | | | | | | | Asistent personal | M,G |
| 203 | OLTEAN ALEXANDRINA | | | | | | | | | | Asistent personal | M,G |
| 204 | PACURAR MARCELA-LUCIA | | | | | | | | | | Asistent personal | M,G |
| 205 | SANPETREAN ANCA | | | | | | | | | | Asistent personal | M,G |
| 206 | SAVI ANCA | | | | | | | | | | Asistent personal | M,G |
| 207 | SOPRON ANA | | | | | | | | | | Asistent personal | M,G |
| 208 | SOPRON ANDREI-TIBERIU | | | | | | | | | | Asistent personal | M,G |
| 209 | SOOS IONEL PAUL | | | | | | | | | | Asistent personal | M,G |
| 210 | SZEKERES ILONA | | | | | | | | | | Asistent personal | M,G |
| 211 | SZEKELY KATALIN | | | | | | | | | | Asistent personal | M,G |
| 212 | VAS IOANA MARIA | | | | | | | | | | Asistent personal | M,G |
| 213 | VACANT | | | | | | | | | | Asistent personal | M,G |
| 214 | VACANT | | | | | | | | | | Asistent personal | M,G |
| 215 | VACANT | | | | | | | | | | Asistent personal | M,G |
| 216 | VACANT | | | | | | | | | | Asistent personal | M,G |

| | | |
|---|---------------------|-----|
| Demnitate | | 2 |
| Număr total Funcții publice | | 69 |
| Număr total Funcții publice de conducere | | 8 |
| Număr total Funcții publice de execuție | | 61 |
| Număr total Personal contractual | | 145 |
| Număr total Personal contractual de conducere | | 3 |
| Număr total Personal contractual de execuție | | 142 |
| Număr total funcții în instituție | | 216 |
| NR. TOTAL FUNCȚII ÎN INSTITUȚIE | Din care exceptate: | 216 |
| | Asistență socială | 73 |
| | Politiă locală | 18 |
| | S.P.C.L.E.P. | 6 |
| | Microbuze școlare | 2 |

PRIMAR
MOLDOVAN IOAN CRISTIAN

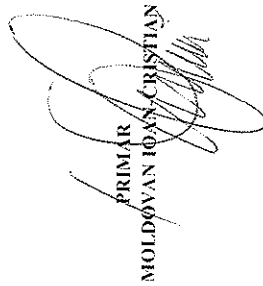

VIZAT SPRE NRSCHIMBARE

SECRETAR

